XBHM-SERIE

Thursday
April
2 8

130

ERGONOMIC AKTIV

Stand 10/2017

XBHM-SERIE

Verkettbar mit Serie XB

brodbeck design

Arbeitshöhe 65–130 cm
Elektrisch höhenverstellbar

2 Motoren in den Säulen integriert
2-stufig
38 mm/Sek.
Traversenlos

Tischplattenstärke 2,5 cm
2 mm Kunststoff-Kante gerundet
Melaminharzbeschichtete Spanplatten
nach DIN 68765

Gestell Rechteckrohr 10,7 x 6,7 cm
Abklappbare Kabelwanne und Kabelklemmen
Stahlrahmen unter der Tischplatte 4 x 2 cm,
Gestell äußerst stabil

1 Schuko-Stecker

Kufe Alu-Druckguss

Nutzlast des Tisches:
80 kg dynamisch / 120 kg statisch

Höhenjustierung ± 5 mm

Ware zerlegt/ teilmontiert

	120 x 80 cm	VXBHM12/*/•
	160 x 80 cm	VXBHM16/*/•
	180 x 80 cm	VXBHM19/*/•
	200 x 100 cm	VXBHM2E/*/•

Nicht verkettbar!

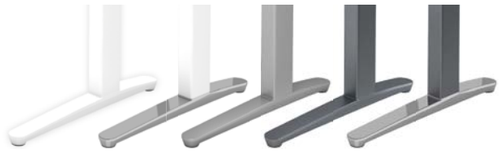

Kombinationsmöglichkeiten Hubsäule/Kufe

VERKETTUNGS- UND ANBAUPLATTEN

Konsole + Stützfuß
Silber
Weiß
Graphit

VXBE90/*/S	VXBE91/*/S	VXBT12/*/S	VXBA60/*/S	VXBA80/*/S
VXBE90/*/W	VXBE91/*/W	VXBT12/*/W	VXBA60/*/W	VXBA80/*/W
VXBE90/*/G	VXBE91/*/G	VXBT12/*/G	VXBA60/*/G	VXBA80/*/G
		inkl. Stützfuß	inkl. Stützfuß	inkl. Stützfuß

DETAILS

Höhenjustierung ± 5 mm

Abklappbare Kabelwanne

Kabelklemmen

Memory-Schalter inklusive

- 4 Speicherplätze
- Sanft-Anlauf
- Sanft-Stop mit Kollisionsschutz
- Display links oder rechts unter der Tischplatte montierbar

TÜVRheinland ZERTIFIZIERT · geprüfte Sicherheit · www.tuv.com ID 1111211765

ZUBEHÖR

Kabelwanne
VKW

Sichtblende
VSI

Nur Kabelwanne
oder
Sichtblende möglich!

Kabelspirale
VCKXE

Kabeldurchlaß-
dose VDOSE

Bildschirmarm
VCPSA

PC-Halterung
VRCPU/S

Akustik Trennwand

DEKORE (*)

*3	*5	*6	*N	*W	*Z	*E
Ahorn	Grau	Buche	Nußbaum	Weiß	Zwetschge	Eiche

HUBSÄULE / KUFE (•)

•SS	•WW	•WC	•GG	•GC
Silber Silber	Weiß Weiß	Weiß Alu poliert	Graphit Graphit	Graphit Alu poliert

Stand 10/2017

XB-SERIE

Verkettbar mit Serie XBHM

brodbeck design

Arbeitshöhe 65–85 cm
im Raster von 1 cm

Tischplattenstärke 2,5 cm
2 mm Kunststoff-Kante gerundet
Melaminharzbeschichtete Spanplatten
nach DIN 68765

Gestell Rechteckrohr 10,7 x 6,7 cm
Abklappbare Kabelwanne **(ausgenommen VXB08)** und Kabelklemmen
Stahlrahmen unter der Tischplatte 4 x 2 cm,
Gestell äußerst stabil

Kufe Alu-Druckguss

Höhenjustierung ± 5 mm

Ware zerlegt/ teilmontiert

	80 x 80 cm	VXB08/*/•
	120 x 80 cm	VXB12/*/•
	160 x 80 cm	VXB16/*/•
	180 x 80 cm	VXB19/*/•
	200 x 100 cm	VXB2E/*/•
	200 x 100 cm	VXB20/*/•

Nicht verkettbar!

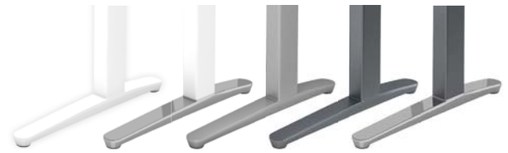

Kombinationsmöglichkeiten Hubsäule/Kufe

DETAILS

Höhenjustierung ± 5 mm

Höhen-
einstellung

Abklappbare Kabelwanne

Kabelklemmen

ZUBEHÖR

Kabelwanne
VKW

Sichtblende
VSI

Nur Kabelwanne
oder
Sichtblende möglich!

Kabelspirale
VCKXE

Kabeldurchlaß-
dose VDOSE

Bildschirmarm
VCPSA

PC-Halterung
VRCPU/S

Akustik Trennwand

DEKORE (*)

*3	*5	*6	*N	*W	*Z	*E
Ahorn	Grau	Buche	Nußbaum	Weiß	Zwetschge	Eiche

HUBSÄULE / KUFE (•)

•SS	•WW	•WC	•GG	•GC
Silber Silber	Weiß Weiß	Weiß Alu poliert	Graphit Graphit	Graphit Alu poliert